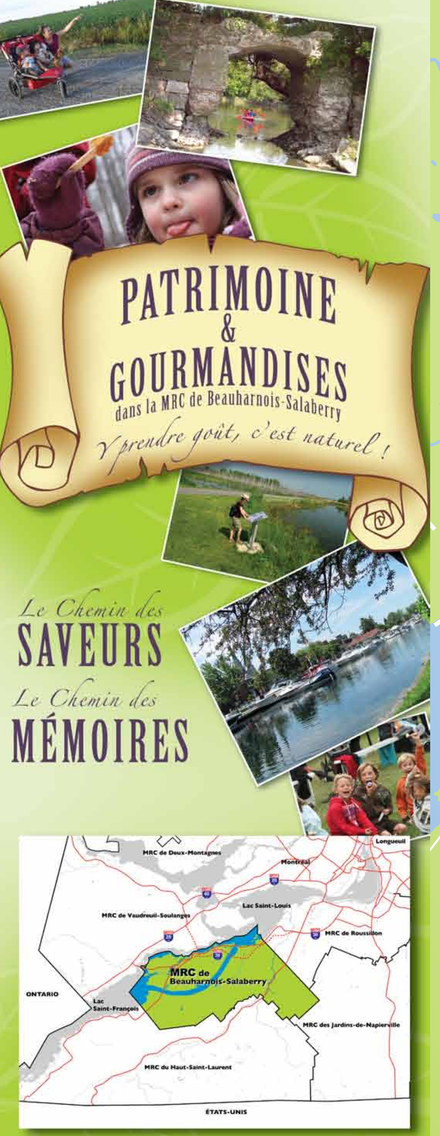

Le chemin des SAVEURS

Légende

- BOULANGERIE, PÂTISSERIE ET CONFISERIE
- PRODUITS DE L'ABEILLE ET DE L'ÉRABLE
- FRUITS ET LÉGUMES
- ÉLEVAGE ET BOUCHERIE
- CUISINE RÉGIONALE ET TABLE GOURMANDE
- VIGNOBLE
- PRODUITS D'ÉPICERIE FINE

Vignoble

8 VIGNOBLE J.O. MONTPETIT & FILS
396, chemin Saint-Louis
Saint-Étienne-de-Beauharnois, J0S 1S0
450 395-1122
vignoblejom@hotmail.com
www.vignoblejomontpetitetfils.com

Boulangerie, Pâtisserie et Confiserie

16 CHOCOLETTE
7, rue Sainte-H l ne
Salaberry-de-Valleyfield, J6T 1S5
450 377-3660
chocolette@qc.aira.com
www.chocolette.c chemin Larocque

17 LA PETITE GRANGE
Salaberry-de-Valleyfield, J6T 4C6
450 371-3510
Sans frais : 1-877-371-3510
www.lapetitegrange.ca

18 GIROUX CHOCOLATIER & CAF
261, rue Victoria
Salaberry-de-Valleyfield, J6T 3H1
450 373-3890
giroux.chocolatier@gmail.com

19 LES CHOCOLATS CAM
420, rue Ellice
Beauharnois, J6N 1X7
450 385-4200
chocolats.came@live.ca
www.chocolatcame.com

20 P TISSERIE CHOUX-CR ME
2230, boul. H bert
Salaberry-de-Valleyfield, J6S 5T7
450 373-8501
chouxcreme@bellnet.ca
www.chouxcreme.ca

21 AGENCES CL MEX
635, Chemin St-Louis
Beauharnois, J6N 2L1
450 225-5566
clemex@videotron.ca

22 LA GOURMANDISE
P TISSERIE ET TRAITEUR
223, rue Principale
Saint-Urbain-Premier, J0S 1Y0
450-427-5000

23 TENTATION
P TISSERIE FRAN AISE
253, rue Victoria
Salaberry-de-Valleyfield, J6T 1A9
450 373-3303

Élevage et boucherie

24 LES BERGERIES MIMEAULT
30, chemin du Petit Bois
St-Stanislas-de-Kostka, J0S 1W0
450 377-8209
info@bergeriesmimeault.com
www.bergeriesmimeault.com

25 BERGERIE LES JARDINS DE MA KA*
1285, Rang Saint-Georges
Beauharnois, J6N 3B8
450 225-5244
info@lesjardinsdemaika.ca
www.lesjardinsdemaika.ca

26 LES LEVAGES P RIGORD INC.
228, rue Principale
Saint-Louis-de-Gonzague, J0S 1T0
450 377-8766 poste 257
Sans frais 1-800-494-2577
boutique@perigord.ca
www.palmedor.ca

27 BOUCHERIE CHEZ MARIO
59, rue Champlain
Salaberry-de-Valleyfield, J6T 1W4
450 371-7146

28 BOUCHERIE CHAMPLAIN
283 Rue Jacques-Cartier
Salaberry-de-Valleyfield, J6T 4S9
450 373-3141

29 BOUCHERIE DISTINCTION
348 Chemin Larocque
Salaberry-de-Valleyfield, J6T 4C3
450 377-5292

30 G.B. PRIMEAU & FILS INC
109 Principale
Saint-Stanislas-de-kostka, J0S 1T0
450 373-1406

31 FERME CAZELAIS*
3, rue Cazelais
Saint- tienne-de-Beauharnois, J0S 1S0
450 371-7146

32 HIMBEAULT GIBIER
134, rue Principale
Saint-Stanislas-de-Kostka, J0S 1W0
450 377-1128
himbeaultgibier@hotmail.com
www.himbeault-gibier.net

33 ABATTOIR BOUCHERIE B.POIRIER INC.
4, rue Saint-Joseph
Saint-Louis-de-Gonzague, J0S 1W0
450 373-4440
bouchericb.poirier@bellnet.ca

Fruits et Légumes

1 FERME HUBERT SAUV
140, rang du Milieu
Salaberry-de-Valleyfield, J6S 0E7
450 373-2979

2 LE FRUGIVORE
440, rang Double (route 205)
Saint-Urbain Premier, J0S 1Y0
450 427-1235

3 FERME ALAIN BRAULT*
118, Rang Double
Saint-Urbain-Premier, J0S 1Y0
450 427-2616
fermealainbrault@gmail.com

4 FERME CHEZ LES DESCHAMPS
110, chemin Sainte-Marie Ouest
Salaberry-de-Valleyfield, J6S 6L6
450 371-9419

5 FERME JACQUES POIRIER
1280, boul. Saint-Jean-Baptiste
Sainte-Martine, J0S 1V0
450 427-9005

6 FERME R GIL
2205, boulevard Mgr-Langlois
Salaberry-de-Valleyfield, J6S 5P9
450 377-1767
fermeregil@cgocable.ca

7 JARDIN ST-STAN ENR.
268, route 132
Saint-Stanislas-de-Kostka, J0S 1W0
450 373-8106

Produits de l'abeille et de l'érable

9 MIEL NATURE INC.
395, chemin du Canal
Beauharnois, J0S 1J0
450 429-5869
mielnature@hotmail.com
www.mielnature.com

10 LA CABANE CAMILLE*
226, route 236
Saint-Stanislas-de-Kostka, J0S 1W0
450 371-6503

11 CABANE DU PETIT BOIS*
147, rang Cinq
Saint-Stanislas-de-Kostka, J0S 1W0
450 377-2225

12 MIELLERIE ST-STANISLAS
272, route 201
Saint-Stanislas-de-Kostka, J0S 1W0
450 373-7535
info@mielststan.ca
www.mielststan.ca

13 LE RELAIS DE L ARTISTE LIBRE*
500, Chemin de la Rivi re-des-F ves-Sud
Saint-Urbain-Premier, J0S 1Y0
450 427-3550
lerelais.delartistelibre@bellnet.ca
www.lerelaisdelartistelibre.com

14 CABANE SUCRE LE SCHACK
539, Rivi re-des-F ves-Nord
Saint-Urbain-Premier, J0S 1Y0
450 427-3776
www.leshack.ca

15 FERME N.C. AMESSE SENC. CABANE SUCRE*
300, rang Ste-Marie Est
Salaberry-de-Valleyfield
J6S 6L5
450 371-6895

Cuisine régionale et table gourmande

34 LES D LICES DU PASSANT
158 St-Joseph
Sainte-Martine, J0S 1V0
450 427-1330

35 AUX GO TS DES SAISONS
31 rue Saint-Laurent
Beauharnois, J6N 1V1
450 429-6969
www.auxgoutsdessaisons.com
auxgoutsdessaisons@sympatico.ca

36 LA BARIGOULE BISTRO
170, boul. Mgr Langlois
Salaberry-de-Valleyfield, J6S 0A7
450 747-1760
labarigoule@gmail.com
www.labarigoule.com

Produits d'épicerie fine

37 QUINTESSENCE DU GOURMET
10, Place du Centenaire
Salaberry-de-Valleyfield, J6S 2K2
450 370-0359
vente@quintessencedugourmet.com
www.quintessencedugourmet.com

38 SERVICES CRW BOUTIQUE TRAITEUR
5320, boul. Hébert
Salaberry-de-Valleyfield, J6S 6H3
450 377-2733
servicescrw@bellenet.ca
www.boutiquetraiteur.com

39 LA MAISON PIOL*
73, rue Armand Est
Salaberry-de-Valleyfield, J6S 2L3
450 544-1925
lamaison.piol@gmail.com

* AUCUNE VISITE SANS PRÉAVIS

Activités et Événements

M1 Place du marché Beauharnois
Situé au sud de la rue Saint-Laurent et au nord de la rue Ellice à Beauharnois, ce marché vous permet de vous approvisionner en produits agroalimentaires de juin à septembre et d'en apprendre un peu plus sur les produits d'ici. Venez vivre une expérience agroalimentaire enivrante!
Info : 450-429-3546
www.ville.beauharnois.qc.ca

M2 Marché public Salaberry-de-Valleyfield
Situé au cœur de la ville, le Marché public regorge de produits muris à point grâce aux bons soins de nos producteurs attentionnés. Pour faire vos emplettes ou « piquer une jasette », le Marché public de Salaberry-de-Valleyfield saura vous offrir ce que vous cherchez.
Info : 450-370-4390
www.ville.valleyfield.qc.ca

M3 La Fêtes des Récoltes
Situé aux abords de la plage du Parc régional des îles de Saint-Timothée, cet événement gastronomique annuel vise à faire découvrir la richesse et la diversité des produits locaux de la Vallée-du Saint-Laurent.
www.fetedesrecoltes.com

MRC de Beauharnois-Salaberry
Y prendre goût, c'est naturel

Située au cœur de la région touristique du Suroît en Montérégie, la MRC de Beauharnois-Salaberry s'étend d'ouest en est le long du fleuve et de la Voie maritime du Saint-Laurent, entre les lacs Saint-François et Saint-Louis.

Son territoire se démarque par une multitude d'attraits touristiques. La richesse de ses plans d'eau, conjuguée à l'excellence de son réseau cyclable de près de 100 km et aux attraits de ses milieux naturels et de son vaste circuit d'interprétation culturel, en font une destination prisée des amateurs de nautisme et de plein air. À ce dernier égard, le Parc régional de Beauharnois-Salaberry constitue assurément l'un des éléments marquants du territoire au plan touristique.

Alors que son agriculture bénéficie de sols d'une grande richesse et d'heures d'ensoleillement au-delà de la moyenne, on ne sera pas étonné d'apprendre que la MRC recèle une forte activité reliée à l'industrie agroalimentaire, alors qu'une quarantaine de producteurs et transformateurs évoluent dans sept secteurs d'activités.

On vient de vous mettre l'eau à la bouche ? Consultez cette carte et partez dès maintenant à la découverte des chemins des saveurs et des mémoires de la MRC de Beauharnois-Salaberry. Vous verrez, **« Y prendre goût, c'est naturel ! »**

Édition 2012

crédits photos : Collection MRC de Beauharnois-Salaberry / Concours photos Promutel Haut St-Laurent (Roger Chayer, Michel Levesque)

Pour toute information : Contactez Tourisme Suroît
www.tourisme-suroit.qc.ca / info@tourisme-suroit.qc.ca
450 377-7676 ou 1-800-378-7648

Tourisme Suroît

Cette carte agrotouristique est une réalisation de

MRC de Beauharnois-Salaberry
Municipalité Régionale de Comté

Merci à nos partenaires

Beauharnois
SADC du Suroît-Sud
Salaberry-de-Valleyfield Capitale régionale du Suroît
CLD
Agriculture, Pêcheries et Alimentation Québec
CRÉ Vallée-du-Haut-Saint-Laurent