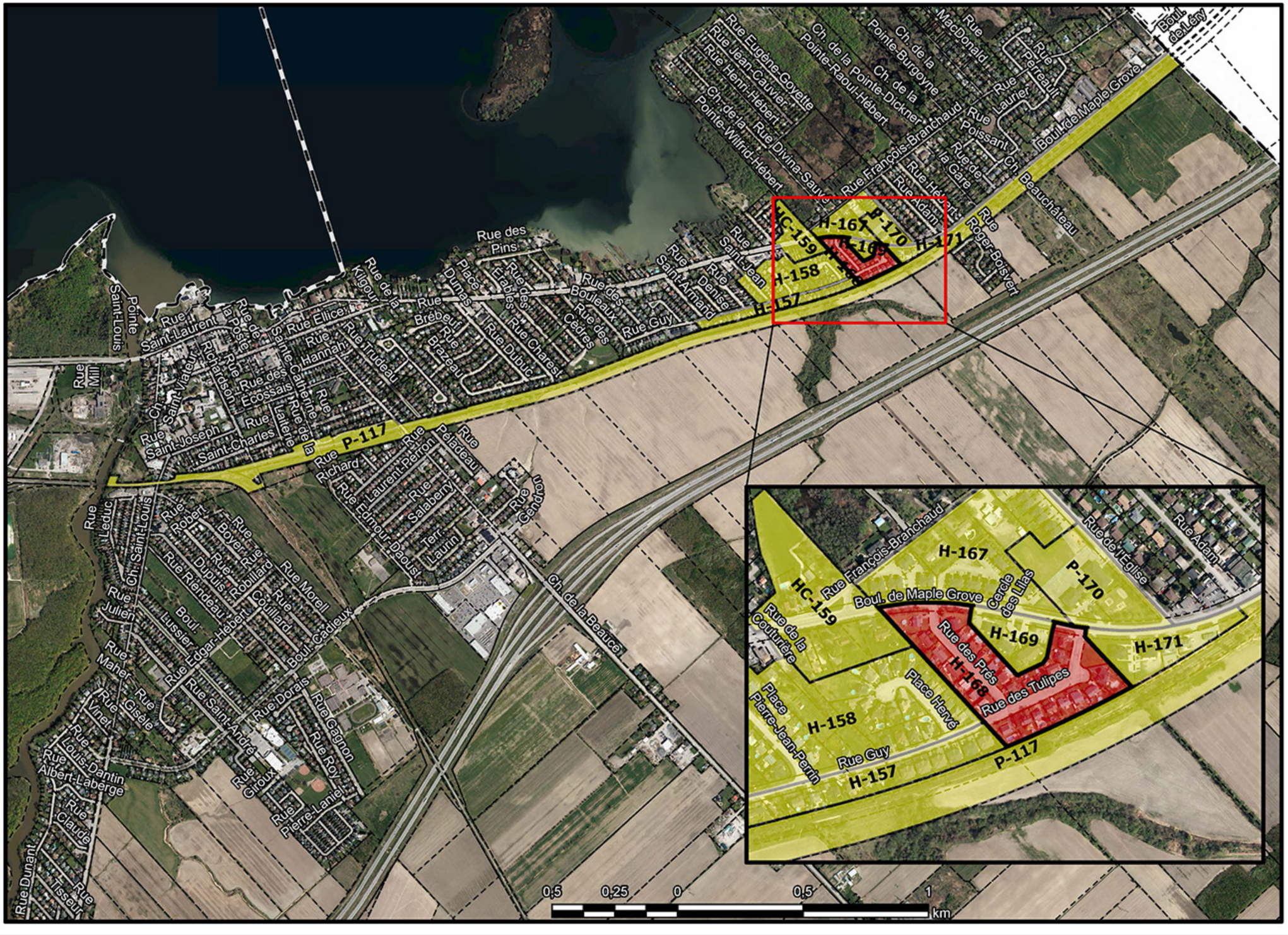

VILLE DE Beauharnois

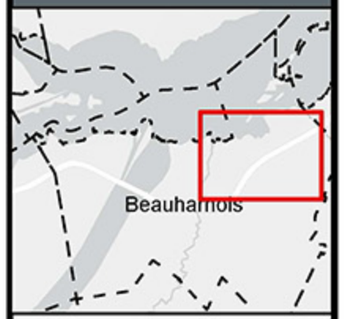

Règlement 701-53

Règlement modifiant le règlement de zonage 701

Avis public H-168

Légende

- Zones mitoyennes H-168
- Zone visée
- Limites municipales
- Lots

Discipline :
Occupation du territoire et aménagement urbain

Échelle : 1:15 000

N° plan :
BHN 701-53 H-168

Source :
Orthophotos: © MRC BHS, 2019-05; Cadastre MERN © Gouvernement du Québec, 2020-11; Zonage: Ville de Beauharnois, reg. 701-44

Producteur :
MRC de Beauharnois-Salaberry, JF Filiatrault

Date :
30 août 2021

Investir, grandir et s'épanouir à Beauharnois