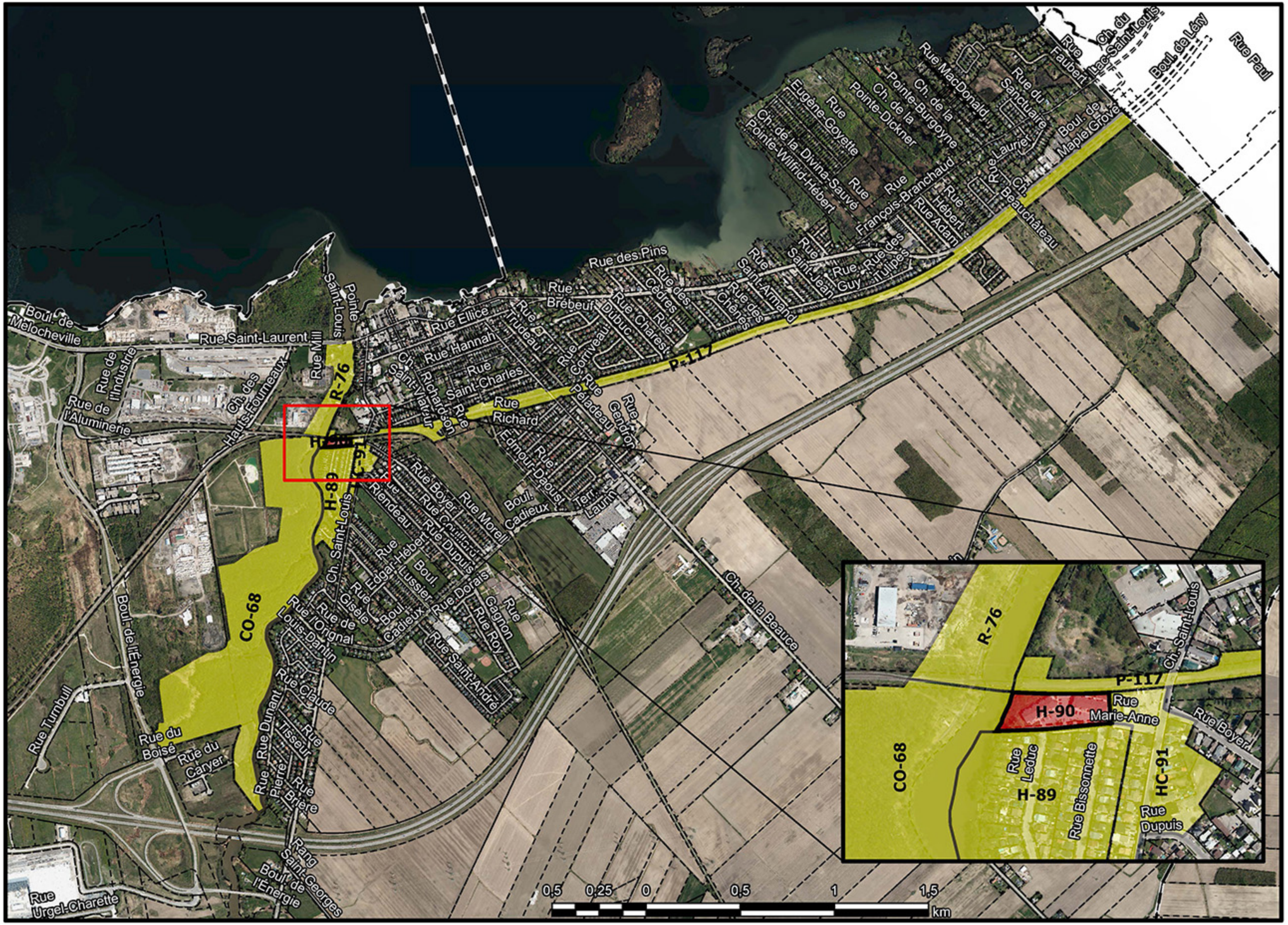

VILLE DE Beauharnois

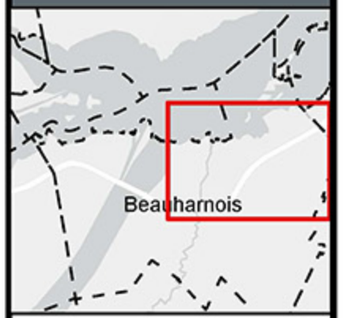

Règlement 701-53

Règlement modifiant le règlement de zonage 701

Avis public H-90

Légende

- Zones mitoyennes H-90
- Zone visée
- Limites municipales
- Lots

Discipline : Occupation du territoire et aménagement urbain

Échelle : 1:20 000

N° plan : BHN 701-53 H-90

Source : Orthophotos: © MRC BHS, 2019-05; Cadastre MERN © Gouvernement du Québec, 2020-11; Zonage: Ville de Beauharnois, reg. 701-44

Producteur : MRC de Beauharnois-Salaberry, JF Filiatrault

Date : 30 août 2021

Investir, grandir et s'épanouir à Beauharnois